

Aichaer

Nachrichten

Nr. 07/2015
Ausgabe vom 11. Februar 2015

Herausgeber:
Gemeinde Aicha vorm Wald
Kontakt: 08544/9630-0
E-mail: heindl@aichavormwald.de
Homepage: www.aichavormwald.de
1.Bgm. Georg Hatzesberger 0160/99345752

A m t l i c h e N a c h r i c h t e n

A C H T U N G !

Am **Faschingsdienstag**, den 17. Februar 2015, ist das Rathaus für den Parteiverkehr ganztägig **geschlossen**.

Wir bitten um Beachtung!

Das Gemeindeblatt für KW 08 erscheint am Mittwoch, 18.02.2015.

Gemeindeamt
Aicha vorm Wald

- - -

VOLKSHOCHSCHULE PASSAU

Die neuen Programmhefte der VHS Frühjahr/Sommer 2015 liegen zur Abholung in der Gemeindeverwaltung, Zimmer 2, auf.

Gemeindeamt
Aicha vorm Wald

- - -

Neues aus dem

Gabriele Bergmann übernimmt Projektmanagement – Professionelle Begleitung und Impulse für die ILE

Im Oktober des vergangenen Jahres sprachen sich die 10 Mitgliedsgemeinden der Gemeindeallianz Passauer Oberland – Aicha vorm Wald, Büchlberg, Eging am See, Fürstenstein, Neukirchen vorm Wald, Ruderting, Salzweg, Tiefenbach, Tittling und Witzmannsberg – einstimmig für Gabriele Bergmann als neue Projektmanagerin ihres gemeinsamen Entwicklungsprozesses aus. Gabriele Bergmann, ausgebildete Betriebswirtin, systemische Beraterin und PR-Fachfrau wohnt in Kellberg (Gemeinde Thyrnau) und arbeitet als selbständige Beraterin für öffentliche Auftraggeber und Unternehmen. Der 1. Vorsitzende der Integrierten Ländlichen Entwicklung (ILE) Passauer Oberland, Fürstensteins Bürgermeister Stephan Gawlik, erwartet sich für die zehn Kommunen „eine professionelle Begleitung in unserem Prozess und Impulse für Projekte oder Aktionen in den verschiedenen Tätigkeitsfeldern, um die Region voran zu bringen.“

Die Voraussetzungen hierfür stehen nicht schlecht, denn Frau Gabriele Bergmann verfügt über langjährige Erfahrung in den Bereichen Projektmanagement, Marketing und Kommunikation. Sie stammt aus dem oberen Bayerischen Wald und war über zwanzig Jahre fern der Heimat in verschiedenen Unternehmen der Privatwirtschaft und der öffentlichen Verwaltung tätig. In ihren letzten beiden Stationen war sie Leiterin der Unternehmenskommunikation eines international tätigen Konzerns der Papierindustrie und Leiterin Stadtmarketing einer bayerischen Großstadt. Ihre Heimatverbundenheit und Verantwortung gegenüber der Familie ließen sie 2011 wieder in den Bayerwald zurückkehren. Die Entwicklung ihrer ländlichen Heimat liegt Gabriele Bergmann sehr am Herzen, denn sie sieht diese als „eine Sinn bringende und wertvolle Aufgabe“. Dies vor allem auch im Zusammenhang mit den Herausforderungen der heutigen Zeit: Abwanderung der Jugend in Ballungsräume, die demografische Entwicklung und die damit verbundenen Konsequenzen für den ländlichen Raum.

Die Hauptaufgabe als Projektmanagerin für die ILE Passauer Oberland besteht für Bergmann darin, die Zusammenarbeit der 10 Gemeinden in verschiedenen Bereichen – Ortsentwicklung, Wirtschaft & Bildung, Demografie und Zusammenarbeit innerhalb der Kommunen – zu stärken und zu fördern, aber auch jede einzelne Kommune, wo gewünscht und möglich, zu unterstützen. Außerdem gilt es, neue Projekte gemeinsam mit den verantwortlichen Bürgermeistern der einzelnen Handlungsfelder zu entwickeln und der Öffentlichkeit vorzustellen bzw. diese nach Möglichkeit auch aktiv einzubinden. Dies geschieht neben den Gemeinden auch in enger Zusammenarbeit mit dem Amt für Ländliche Entwicklung Niederbayern mit Sitz in Landau, das als Fördergeber der ILE von maßgeblicher Bedeutung ist.

Der Auftrag für Gabriele Bergmann läuft zunächst über zwei Jahre. Sie wird immer wieder in den Gemeinden vor Ort sein und in den nächsten Wochen den Grundstein für eine konstruktive Zusammenarbeit legen. Eine breite Unterstützung und einen bereichernden Dialog mit den Bürgermeistern und ihren Verwaltungen, Gremien und Bürgern im Passauer Oberland sind die beiden Punkte, die sich Gabriele Bergmann für ihre Tätigkeit wünscht.

Für Rückfragen, Anliegen, Impulse oder Ideen können Sie sich gerne direkt an sie wenden:

Neues aus dem

ILE Gemeinden zeigen „Flagge“ am Ortseingang Einheitliche Ortseingangsschilder in allen 10 Gemeinden

Fürstenstein, Februar 2015

Die zehn Bürgermeister der ILE Passauer Oberland freuten sich über einen Ortstermin kürzlich in Fürstenstein ganz besonders. Sie kamen zusammen, um ein gemeinsames Symbol, das schon bald in allen ILE Gemeinden Einheimische und Gäste an den Ortseingängen begrüßen wird, „einzuweihen“. Schilder an den Eingangsstraßen werden künftig darauf hinweisen, dass es sich um eine Gemeinde im Passauer Oberland handelt. Damit bekennen sich die zehn Gemeinden deutlich zu ihrer kommunalen Allianz.

Bei strahlendem Sonnenschein präsentierten die 10 Bürgermeister das mit dem Logo des Passauer Oberlandes versehene Ortschild, in diesem Fall von der Gemeinde Fürstenstein, dem offiziellen Sitz der ILE (Integrierte Ländliche Entwicklung). In Kürze – sobald es die Witterung zulässt - werden alle Gemeinden ihre Schilder montiert haben und damit einheitlich die Region Passauer Oberland vertreten.





Genuss am Fluss am 03. Mai 2015

Eine Schmankerlwanderung durch das Ilztal!

Bereits zum 4. Mal wird die Schmankerlwanderung „Genuss am Fluss“ angeboten. Termin ist in diesem Jahr Sonntag, der 03. Mai 2015. Die Route führt von der Oberilzmühle bis nach Passau-Hals und auf der anderen Flussseite wieder zurück zum Ausgangspunkt. Auf rund 10 km zeigt sich die Ilz von ihrer schönsten Seite und erlaubt Einblicke in ein Stück unberührte, ursprüngliche Natur. Aufeinander abgestimmte regionale Schmankerl und die eine oder andere flüssige Spezialität erfreuen die hungrigen und durstigen Wanderer. Am Ziel angekommen klingt der Tag bei Kaffee und frisch gebackenen Krapfen aus.

Veranstalter ist die ARGE Ilztal & Dreiburgenland. Die Veranstaltung findet bei jeder Witterung statt, gestartet wird am Wanderparkplatz an der Oberilzmühle. Die Strecke ist nicht barrierefrei bzw. nicht kinderwagentauglich, festes Schuhwerk ist erforderlich!

Karten für die Veranstaltung zum Preis von 29,00 €/Person (keine Kinderermäßigung!) erhält man ab 02. März in der Tourist-Info Tittling von 8-12 Uhr (Tel. 08504/40114).

Die Teilnehmerzahl ist auf 500 Personen beschränkt.

Zahlreiche regionale Partner unterstützen die Veranstaltung mit Sach- oder Geldspenden: Brauerei Hutthurm, Schlosskellerei Ramelsberg, Fa. Event Caterer, Käserei Goldsteig, die Bäckerei Vogl, Agentur SSL, Fa. Technagon, Fa. Solar pur.

Erfolgreicher Start in die Messesaison

Touristiker aus dem Ilztal & Dreiburgenland werben auf Messen in ganz Deutschland.



Grüne Woche Berlin

Mit der Messe „Grüne Woche“ in Berlin wurde die diesjährige Messesaison für die Ferienregion Ilztal- und Dreiburgenland eingeläutet. Susanne Schmauß, TI Thurmansbang, vertrat Mitte Januar den Landkreis FRG am Messestand des TVO.

Auf der CMT (Caravan Motor Touristik) in Stuttgart, der größten Urlaubsmesse Süddeutschlands warb zeitgleich Simone Hannen, TI Perlesreut für einen Urlaub im Ilztal & Dreiburgenland.

Ende Januar war die Region zwei Tage auf der Reisebörse im DEZ Einkaufszentrum in Regensburg vertreten. Standpersonal waren hier Simone Hannen, Susanne Schmauß und Johannes Reihofer, TI Ringelai.



CMT Stuttgart

Ziel der Werbeaktionen war es, mit geballter Kraft noch stärker als Urlaubsregion in das Bewusstsein der Gäste zu gelangen. Wie auch in den vergangenen Jahren waren vor allem die Angebote rund ums Wandern und Radeln mit ansprechendem Kartenmaterial gefragt.

Damit liegt die Region genau im Trend, denn laut der neuen Reiseanalyse-Trendstudie der Forschungsgemeinschaft Urlaub und Reisen fahren die Deutschen am liebsten ganz weit weg, gleichzeitig wächst aber die Lust auf Urlaub in Deutschland. „Wandern, Radeln, Wellness - gepaart mit kulinarischen Highlights und herzlichen Gastgebern, das ist es, was die Leute in ihrem Urlaub suchen. So bleibt die Region nachhaltig in Erinnerung“.

Auf der Reisebörse in Regensburg war das Interesse der Besucher an Tagesausflügen in die Region Ilztal- und Dreiburgenland enorm. Besonderen Anklang fand ein Urlaubsgutschein, bei dem der Gast ab einem Aufenthalt von vier Tagen einen Urlaubstag von den beteiligten Betrieben geschenkt bekam. Hier waren in den darauffolgenden Tagen schon die ersten Buchungen zu verzeichnen.

Für dieses Jahr sind weitere Messebesuche geplant, wie z. B. die Ostbayernschau in Straubing sowie die Rottalschau in Karpfham.



Reisebörse Regensburg

BAYERISCHER BLINDEN- UND SEHBEHINDERTENBUND E.V.

5. Große Hilfsmittelausstellung in Plattling

Am Freitag, 20.03.2015, ab 14.00 Uhr, findet wieder eine große Hilfsmittelausstellung im Saal des GH "Bischofshof", Bahnhofstr. 13 in Plattling statt.

Folgende Firmen haben bisher zugesagt:

Pappenmeier GmbH - Reinecker Vision - Optelec GmbH - Börjeson KG - Baum Reteck AG - Synphon - Rohrmüller Computer - Fetzer Optik - Flusoft GBR - AASB Gerhard Seidling - Landeshilfsmittelzentrum Dresden

Infostammtische 2015

Monatlich treffen sich blinde und sehbehinderte Bürger und ihre Angehörigen zum Gedankenaustausch und Geselligsein im Rahmen von Infostammtischen wie folgt:

Jeden 2. Donnerstag im Monat in Vilshofen
Im Cafe am Kirchplatz
Kirchplatz 1
Von 14 – 17 Uhr
Leitung: Siglinde Voß
Tel. 08541/2228

Jeden 3. Freitag im Monat in Passau
Gasthaus Vogl
Rennweg 1
von 14 – 17 Uhr
Leitung: Regina Böttcher
Tel. 0851/56121

- - -

V e r e i n s a n z e i g e n



Bekanntmachung:

Die Jagdgenossenschaft hat in der Versammlung v. 06.02.2015 beschlossen, den Reinertrag der Jagdnutzung nicht an die Jagdgenossen nach dem Verhältnis ihrer beteiligten Grundstücke auszubezahlen.

Jeder Jagdgenosse kann, der dem Beschluss **nicht** zugestimmt hat, die Auszahlung verlangen.

Der Anspruch erlischt, wenn er nicht binnen einem Monat, vom Tag der Bekanntmachung an gerechnet, schriftlich, mit den zur Auszahlung erforderlichen Angaben, zu Protokoll des Jagdvorstehers geltend gemacht wird.

~~~~~

Termine für Wildschäden in der Forstwirtschaft:

Winterschaden: 01. Mai

Sommerschaden: 01. Oktober

Weinthaler Ferdinand  
Jagdvorsteher

- - -

Liebe Theaterfreunde!

Wie bereits angekündigt, bringen wir ab Ostern, das im Mundart-Verlag erschienene Lustspiel in 3 Akten



## "Eine verhängnisvolle Nacht"

von Armin Vollenweider zur Aufführung. Unsere Spieltermine sind:

Oster-So, 05.04.15, 19:30 Uhr Fr, 10.04.15, 19:30 Uhr Fr, 17.04.15, 19:30 Uhr Fr, 24.04.15, 19:30 Uhr  
Oster-Mo, 06.04.15, 18:00 Uhr So, 12.04.15, 18:00 Uhr Sa, 18.04.15, 19:30 Uhr Sa, 25.04.15, 19:30 Uhr  
So, 19.04.15, 18:00 Uhr So, 26.04.15, 18:00 Uhr

Bitte beachten, dass wir am Ostermontag und den drei folgenden Sonntagen frühere Anfangszeiten bieten. Kartenvorbestellungen bei Fam. Duschl unter Tel. 08544/5879377.

**PS:** Für unsere Aufführungen benötigen wir eine große Truhe (Mindestmaß 150 x 60 x 60 cm). Wir bitten um Benachrichtigung (Tel. 8453), wenn sie eine solche Truhe besitzen und diese für unsere Spielzeit entleihen würden.

Ihre Theatergruppe Aicha v. Wald

- - -

# Obst- und Gartenbauverein Aicha v. Wald

## Einladung zur Jahreshauptversammlung

am 22.02.2015 um 14:30 Uhr im Gasthaus Stauder

*Gemütliches Beisammensein bei Kaffee und Kuchen.*

- Begrüßung
- Jahresrückblick 2014
- Kassenbericht
- Bericht der Kassenprüfer
- Entlastung der Vorstandschaft
- Vorschau auf das Jahr 2015
- Ehrung von Mitgliedern
- Vortrag von H. Putz über:  
Ernteverfrühung im Hausgarten leicht gemacht.

**Mit freundlichem Gruß**

Duschl Michael

1. Vorsitzender

Die Vorstandschaft freut sich auf Euer Kommen!

- - -



BLASKAPELLE AICHAER FROHSINN E.V.

**Mobile Faschingsgaudi**  
am  
Faschingssamstag, den 14.02.2015

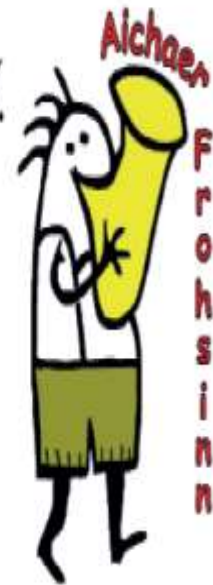

Live-Blasmusik und Faschingshits aus dem Lautsprecher



**Stationen**

- 13.00 Uhr Wefertinger Waldfestplatz
- 15.00 Uhr Arbing beim Lehnerparkplatz
- 17.00 Uhr Aichaer Hof
- 19.00 Uhr Veranstaltungshalle

Für die Verpflegung wird an allen Stationen mit unserer mobilen Grillhütte gesorgt

Ab 19.00 Uhr veranstalten die „Aichaer Brauchtum Freunde“ in der Veranstaltungshalle eine „Hutparty“ mit guter Musik, Tanzfläche und Barbetrieb







## TISCHTENNIS

### 2. Kreisliga Süd Herren II

Samstag, 14.02.15, 19.30 Uhr

SV Aicha - DJK SV Kirchberg v. Wald

- - -



### **Pilgerfahrt Frauenbund Aicha v. W. – Ars u. La Salette v. 09.09.2015 – 13.09.2015**

#### Fahrtroute:

Wir wollen auf unserer Pilgerfahrt zwei religiös wichtige Orte in Südfrankreich besuchen. Das kleine Dorf Ars (35 km nördl. von Lyon), in dem 1818 – 1859 Johannes Maria Vianney als Pfarrer wirkte. Schon zu Lebzeiten hoch verehrt, ist seit seinem Tod der kleine Ort ein gern besuchter Pilgerort. Am zweiten Tag geht die Fahrt weiter Richtung Süden, über Grenoble nach La Salette; ein einsam gelegener Marienverehrungsort in der Dauphine (franz. Südalpen), auf ca. 1800 m Höhe. Dort fand am 19.09.1846 eine Marienerscheinung statt, danach hat sich ein Pilgerort entwickelt mit einer besonderen Ausstrahlung. – Bei der Heimfahrt noch der Besuch zweier schöner Kirchen in Deutschland: St. Blasien im Schwarzwald und Birnau am Bodensee.

In La Salette gute Wandermöglichkeiten!

Als geistlicher Begleiter freuen wir uns auf unseren früheren Pfarrer Eberhard Eibl.

Leistungen und Preis: Fahrt im modernen Reisebus der Fa. Hutzler. 4x Übernachtung m. Halbpension (Frühstück u. Abendessen).

Preis im DZ pro Person 335,- EUR (EZ-Zuschlag 50,- EUR)

Anmeldung ab sofort wegen Zimmerbestellung bei Anneliese Endl, Tel. 08544/673.

Auch Nichtmitglieder können gerne mitfahren.

Die Vorstandschaft

\*\*\*

### KDFB-Zweigverein Aicha vorm Wald startet Solibrot-Aktion

Der Kath. Frauenbund unterstützt die Solibrot-Aktion „Teilen verbindet“, die der KDFB Bundesverband und das Hilfswerk MISEREOR gemeinsam durchführen. Die Aktion beginnt am Aschermittwoch 18.02.2015 und endet am Karsamstag 04.04.2015 .

Der KDFB-Zweigverein Aicha vorm Wald freut sich, dass sich die **Bäckerei Markl, Aicha vorm Wald** bereit erklärt hat, während der gesamten Fastenzeit ein Solibrot anzubieten. Es handelt sich um ein „Brotzeit-Wecker!“, dass für 1,50 Euro erhältlich ist. Von jedem verkauften Solibrot fließen 50 Cent in das Projekt „**Straßenmädchen in Tansania**“.

Der Frauenbund dankt der Bäckerei Markl für die Unterstützung und freut sich über eine große Beteiligung an der Solibrot-Aktion.

Die Vorstandschaft

- - -

## **SKICLUB DREIBURGENLAND e. V.**

### **Tagesskifahrt 14.02.15 nach Saalbach**

Infos bei Erwin Kandlbinder 0163/691 6849

### **Vereinsmeisterschaften 2015**

**Samstag, 22.02., 13:00 Uhr in Thurmannsbang am Skilift** (Ausweichort bei ungenügender Schneelage: Skilifte Langfurth)

### **Tagesskifahrt 28.02.15 nach Dorfgastein**

**Abfahrt: 5.30 Uhr Uhrmann Parkplatz Fürstenstein**

Preise: Erwachsene (ab Jahrgang 1995) 50€, (Nichtmitglieder 60€) - Jugendliche (1996-1998) 40€, (Nichtmitglieder 50€) Kinder (bis 1999 und jünger) 30€, (Nichtmitglieder 40€)

Anmeldung: Walter Obermeier, 08504/5635 oder an [martina.obermeier@t-online.de](mailto:martina.obermeier@t-online.de)

Bankverbindung: Sparkasse Passau IBAN: DE14 7405 0000 0008 9724 08 -BIC: BYLADEM1PAS

**Anmeldeschluss: 22.02.15**

### **Fitness-Sport:**

**Pilates-Reformer ab 11.03.15 von 18:30-19:30 Uhr**

**Taiji-Fortgeschrittenenkurs ab 11.03.15 von 19:30-20:30 Uhr**

**Rückenfit ab 17.03.15 von 18:30-19:30 Uhr**

**Pilates-Anfänger oder Taiji-Anfänger ab 17.03.15 von 19:30-20:30 Uhr**

**Info und Anmeldung unter 08504/923963 oder 08504/1029**

8 Trainingseinheiten à 60min. im Seminarraum, bzw. in der Dreifachturnhalle in Fürstenstein.

Kursgebühr Mitglieder 25,00€, Nichtmitglieder 40,00€

- - -



Theatergruppe  
**Kirchberg v.W.**  
spielt für Sie

## **Der Brandner Kaspar**

und das ewig' Leben



Aula der Teilhauptschule Kirchberg vorm Wald

| Samstag    | Sonntag    | Ostersonntag | Ostermontag | Freitag    | Samstag    |
|------------|------------|--------------|-------------|------------|------------|
| 28.03.2015 | 29.03.2015 | 05.04.2015   | 06.04.2015  | 10.04.2015 | 11.04.2015 |
| 19:30 Uhr  | 19:30 Uhr  | 18:30 Uhr    | 18:30 Uhr   | 19:30 Uhr  | 19:30 Uhr  |

Eintritt Erwachsene 7,- € Kinder 3,- €  
**Kartenreservierung unter 08546/973841**  
[www.theatergruppe-kirchberg.de](http://www.theatergruppe-kirchberg.de)

- - -

|                                                                                                                                                                                                                                                                                                                                                                                                                                                                                                                                                                                                                |                                                                                                                                                                                                                                                                                                                                                                                                                                                                                |                                                                                                                                                                                                                                                                                                                                                                                                                                                                                                                                    |
|----------------------------------------------------------------------------------------------------------------------------------------------------------------------------------------------------------------------------------------------------------------------------------------------------------------------------------------------------------------------------------------------------------------------------------------------------------------------------------------------------------------------------------------------------------------------------------------------------------------|--------------------------------------------------------------------------------------------------------------------------------------------------------------------------------------------------------------------------------------------------------------------------------------------------------------------------------------------------------------------------------------------------------------------------------------------------------------------------------|------------------------------------------------------------------------------------------------------------------------------------------------------------------------------------------------------------------------------------------------------------------------------------------------------------------------------------------------------------------------------------------------------------------------------------------------------------------------------------------------------------------------------------|
| <p><b>Metzger-Klessinger</b> </p> <p>Aicha v.W. * Hofmark 13 / 08544-354</p> <p><b>Jägerpfanne</b> <span style="float:right">EURO 100g</span><br/>für die schnelle Küche, aus magerem Schweinefleisch und Champignon <b>0.79</b></p> <p><b>Hackfleisch</b> <span style="float:right">EURO 100g</span><br/>vom magerem Schweinefleisch stets frisch zubereitet <b>0.49</b></p> <p><b>Hähnchenkeulen</b> <span style="float:right">EURO 100g</span><br/>große, saftige Kaulen vom Hahn, gefrostet oder angetaut <b>0.45</b></p> | <p><b>Hausmacher</b></p> <ul style="list-style-type: none"> <li>* Pizza v. Blech</li> <li>* Hähnchenkeulen</li> <li>* Grill-Haxen</li> <li>* Grill-Rippel</li> <li>* Bratwurst-Semmel</li> <li>* Schnitzel-Semmel</li> <li>* Gyros-Semmel</li> <li>* Leberkäs-Semmel</li> <li>* Fleischpflanzerl</li> <li>* Schweinshaxen</li> <li>* Braten-Semmel ...</li> </ul> <p>Zur Wochenende: <b>frische Rosswürste als Knacker</b></p> <p>aus 100% Pfefferfisch eigene Herstellung</p> | <p><b>Angebot der Woche</b><br/>Wo.07 Montag, 09-02-15 bis Samstag, 14-02-15</p> <p><b>Kochsalami</b> <span style="float:right">EURO 100g</span><br/>abgepaßt oder geschnitten, deftig gewürzt, zur bay. Brotzeit <b>0.85</b></p> <p><b>Leberkäse</b> <span style="float:right">EURO 100g</span><br/>täglich frisch gebacken, ideal zur Brotzeit oder mit Spiegelei <b>0.69</b></p> <p><b>Leberknödel</b> <span style="float:right">EURO 100g</span><br/>für Ihre traditionelle, kräftige Suppe, schonend gebacken <b>0.79</b></p> |
|----------------------------------------------------------------------------------------------------------------------------------------------------------------------------------------------------------------------------------------------------------------------------------------------------------------------------------------------------------------------------------------------------------------------------------------------------------------------------------------------------------------------------------------------------------------------------------------------------------------|--------------------------------------------------------------------------------------------------------------------------------------------------------------------------------------------------------------------------------------------------------------------------------------------------------------------------------------------------------------------------------------------------------------------------------------------------------------------------------|------------------------------------------------------------------------------------------------------------------------------------------------------------------------------------------------------------------------------------------------------------------------------------------------------------------------------------------------------------------------------------------------------------------------------------------------------------------------------------------------------------------------------------|



Unser Angebot vom 09.02 – einschl. 14.02.2015

- |                         |                      |
|-------------------------|----------------------|
| 5 Stk. Faschingskrapfen | <u>nur 3,00 Euro</u> |
| 3 Stk. Gemischte        | <u>nur 1,35 Euro</u> |
| 1000g Kartoffelbrot     | <u>nur 3,80 Euro</u> |

*Wir nehmen uns Zeit:*

**Pflegedienst rund um die Anforderungen des täglichen Lebens:**

- Versorgung der Grundbedürfnisse (**Grundpflege**)
- Ausführung der vom Hausarzt verordneten sog. **Behandlungspflege**
- kostengünstige **Demenzbetreuung**
- **Verhinderungspflege**
- Hauswirtschaftliche Versorgung
- "Essen auf Rädern"
- Hausnotrufdienst in Kooperation mit den Maltesern

**Serviceleistungen für Angehörige:**

- Kostenlose Angehörigensprechstunde
- Einweisung der Angehörigen in pflegerrelevante Themen
- Organisation von Pflegehilfsmitteln
- Abrechnung mit Kranken- und Pflegekassen
- Kostenlose Beratung bei und Durchführung von Einstufungsanträgen

*... und sind für Sie wirklich da, wo Sie uns brauchen.*

**Mobiler Pflegedienst**  
*Michael Greil*  
*... unterwegs zu Ihnen*

*Wir garantieren Ihnen::*

- zuverlässige und einfühlsame Pflegefachkräfte
- konstanter Pflegepersonaleinsatz
- 24 h Versorgung 7 d die Woche

Schulstrasse 9 . 94529 Aicha vorm Wald . Tel.: 08544 6379002 . Mobil: 0176 61186399 . [www.greil-pflege.de](http://www.greil-pflege.de)  
Bürozeiten Mo - Fr von 8.00 - 12.00 u. Di/Do von 14.00 - 16.00



Zertifiziertes QM System  
nach ISO 9001:2008  
LGA InterCert

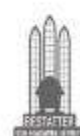

Qualifizierter Bestatter  
**aeternitas**  
Verbrauchernitiative



**DUSCHL**  
BESTATTUNGEN

Vilshofener Str. 25 - 94535 Eging a. See



Telefon: 08544/8198  
*24-Std. erreichbar*

[www.bestattungshaus-kasberger.de](http://www.bestattungshaus-kasberger.de)

Alten- und Krankenpflege · Hauswirtschaftliche Versorgung · Mobile soziale Dienste · Soziale Beratung  
 Fachstelle für pflegende Angestellte · Vermittlung weiterer Hilfen · Fachpflegekräfte · Hausnotruf



**Wir sind rund um die Uhr für Sie da!**

**Ihre Sozialstationen / Ambulante Pflegedienste:**

|                                                                                                                                                          |                                                                                                                                                                                                                    |
|----------------------------------------------------------------------------------------------------------------------------------------------------------|--------------------------------------------------------------------------------------------------------------------------------------------------------------------------------------------------------------------|
| <p><b>Fürstenstein</b><br/>                 Frau Marianne Laux<br/>                 Bischof-Heinrich-Straße 15<br/>                 Tel. 08504 92130</p> | <p><b>Fachstelle für pflegende Angehörige</b><br/>                 Frau Barbara Resch<br/>                 jeden Dienstag von 13.00 - 16.00 Uhr<br/>                 unter Tel. 08504 92133 oder 08586 9786880</p> |
|----------------------------------------------------------------------------------------------------------------------------------------------------------|--------------------------------------------------------------------------------------------------------------------------------------------------------------------------------------------------------------------|

**Testen Sie unseren Hausnotruf jetzt  
 4 1/2 Wochen gratis!**





[www.caritas-mobile-pflege.de](http://www.caritas-mobile-pflege.de)

Neu: Tagesbetreuung für Demenzkranke und ältere pflegebedürftige Personen in Wotzdorf

**SIE HABEN EINEN UNFALL- ODER LACKSCHADEN???**



**LACKIERERMEISTER THOMAS ZÖHRERBAUER**

**- BESEITIGUNG VON LACKSCHÄDEN ALLER ART - SPOTREPAIR**

**- UNFALLINSTANDSETZUNG - KUNSTOFFREPARATUR**

**- KAROSSERIEARBEITEN - HOL -UND BRINGSERVICE**

**Beratung u. Infos in Mötzling 18, ab 19 Uhr oder 0171-6055900**

- - -

**ASP-KFZ-Meisterbetrieb EGYED Shell-Tankstelle**

**Abschleppdienst EGYED**

*Kommen Sie vorbei und beanspruchen Sie unsere Dienste  
zum Beispiel: Windschutzscheibenreparatur (gegebenenfalls erneuern)  
Fahrzeugdiagnose und Kundendienst aller Fabrikate nach Herstellerverordnung,  
Service aller Fabrikate z.B. Bremsen, Auspuff, Stoßdämpfer usw.  
Hauptuntersuchung (TÜV) mit Abgasuntersuchung jeden Mittwoch ab 8.00 Uhr  
Abschleppdienst bei Panne – Abrechnung mit Schutzbriefversicherung  
Auf Ihr Vertrauen freut sich ASP-KFZ Eged*

- - -

**Praxis**  
**Dr. Franz Vaitl/Dr. Martin Seidl**  
**Ärzte für Allgemeinmedizin**  
**Naturheilverfahren, Sportmedizin, Chirotherapie**  
**Hofmarkstr. 8**  
**94529 Aicha vorm Wald**  
**Tel. 08544/1515 Fax: 08544/916543**

Unsere Praxis ist am Faschingsdienstag, den 17.02.2015 wegen Urlaub **geschlossen**.

**In dringenden Fällen wenden Sie sich bitte an den ärztlichen Bereitschaftsdienst unter der Tel.-Nr.: 116 117**

- - -

## GASTHAUS RAGALLER, LEHEN

Zu unserem

## K e h r a u s

am Faschingsdienstag  
laden wir alle sehr herzlich ein.

Es gibt Bavesen und Kuchen anschließend Bockleber und Wildschweingulasch.

Auf Ihr Kommen freut sich  
Familie Ragaller

- - -

**1a autoservice Hochleitner**  
**Inh. Frank Hochleitner**  
**Hauptstraße 17**  
**94529 Aicha vorm Wald/Weferting**

Fahrzeugdiagnose aller Fabrikate, KD und Service aller Fabrikate,  
elektr. Vierradvermessung, Unfallinstandsetzung, Klimageservice,  
Windschutzscheibenservice, Bremsen- und Reifenservice, TÜV +  
AU jeden Mittwoch 13.30 Uhr und Freitag 9.00 Uhr. **NEU:** Ökotuning  
Verbrauchsoptimierung, Leistungssteigerung fast aller PKW Diesel.  
Benziner, LKW und Traktoren auf Anfrage.  
Tel. 08544/494, mobil 0171/1981100.

**Auf Ihren Besuch freut sich das Team**  
**von Kraftfahrzeuge Hochleitner**

---



- - -

### **APOTHEKEN – NOTDIENST**

|     |          |                              |
|-----|----------|------------------------------|
| Do. | 12.02.15 | Apotheke am Markt Tiefenbach |
| Fr. | 13.02.15 | Marien-Apotheke Hutthurm     |
| Sa. | 14.02.15 | Rosen-Apotheke Ruderting     |
| So. | 15.02.15 | Rosen-Apotheke Ruderting     |
| Mo. | 16.02.15 | Post-Apotheke Vilshofen      |
| Di. | 17.02.15 | Hubertus-Apotheke Eging      |
| Mi. | 18.02.15 | Sonnen-Apotheke Fürstenstein |

**Ärztlicher Bereitschaftsdienst: Tel. 116 117**  
**Rettenungsleitstelle: Tel. 112**

- - -

### **V e r s c h i e d e n e s**

Aus eigener Zucht frische oder geräucherte Forellen, Seeforellen und Saiblinge auf Vorbestellung zu verkaufen.

Tel. 0160/99321061

- - -

**Mit der Maus ins Rathaus**



*Ein besonderer Service für unsere Bürger*

**Viele Behördengänge  
jetzt auch online erledigen**

[www.aichavormwald.de](http://www.aichavormwald.de)

- - -

# Pfarnachrichten

## Pfarrverband Fürstenstein

Burgstr. 8 | 94538 Fürstenstein | ☎ 08504/1608 | ☎ 08504/5142 | ✉ pfarramt.fuerstenstein@bistum-passau.de  
Öffnungszeiten Pfarrbüro Fürstenstein: Montag bis Mittwoch 8.30 – 12.00 Uhr

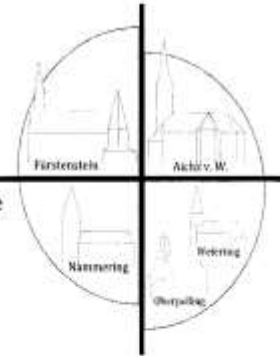

Ausgabe: 04/2015

### Herzliche Einladung an alle Ehepaare, die ein Jubiläum feiern

Unser H.H. Bischof Dr. Stefan Oster SDB lädt die Ehepaare, die ihr 10., 25., 40., 50., 60... Ehejubiläum feiern, am **Sonntag, den 17. Mai 2015**, zu einem Festtag nach Passau ein.

**11.30 Uhr Pontifikalgottesdienst** im Dom St. Stephan mit Segnung der Ehepaare

**13.00 Uhr Mittagessen und Begegnung im Festzelt**

**14.30 – 17.00 Uhr Kulturelles Programm zur Auswahl vor Ort**

Die Anmeldungen für den Festtag liegen in den Sakristeien und am Schriftenstand auf.



### Verkauf von Misereor-Fastenkälendern

Nach den Gottesdiensten am **14./15. Februar 2015** werden Kalender für die Fastenzeit 2015 von Misereor zum **Preis von 3,50 €** zum Verkauf angeboten. Der Fastenkalender gibt Erwachsenen wie Kindern vielfältige Anregungen, die sieben besonderen Wochen der Fastenzeit bewusst zu erleben.

### Faschings- und Familiengottesdienst in Nammering

Am **Faschingssonntag, den 15. Februar 2015**, findet um **8.45 Uhr** in der Pfarrkirche in **Nammering** ein **Faschings- und Familiengottesdienst** statt. Zu diesem Gottesdienst sind alle, besonders aber auch unsere Kinder und Jugendlichen und alle Familien, recht herzlich eingeladen!

### Faschings-, Jugend- und Familiengottesdienst der Ministranten in Fürstenstein

Am **Faschingssonntag, den 15. Februar 2015**, findet um **10.15 Uhr** in der Pfarrkirche in **Fürstenstein** ein **Faschings-, Jugend- und Familiengottesdienst** statt. Unsere **Ministranten Fürstenstein-Oberpolling** werden diesen Gottesdienst unter dem Thema „**Masken und ihre Bedeutung**“ gestalten. Zu diesem Gottesdienst sind alle, besonders aber auch unsere Kinder und Jugendlichen und alle Familien, recht herzlich eingeladen! Nach dem Gottesdienst werden wieder Faschingskräpfen verteilt.

### Christrosenaktion zugunsten des Blumenschmucks für die Kirche Aicha v. W.

Am **Sonntag, den 15. Februar 2015** findet nach dem Gottesdienst um **9.00 Uhr** in **Aicha vorm Wald** ein **Verkauf der Christrosen** statt, die in der vergangenen Weihnachtszeit unsere Kirche geschmückt haben. Da man diese winterharten Blumen sehr gut im Garten einpflanzen kann und sie im nächsten Jahr wieder zu blühen beginnen, werden diese Pflanzen zugunsten des Blumenschmucks für die Aichaer Pfarrkirche verkauft.

### Herzliche Einladung zu den Kreuzwegandachten

Alle Pfarrangehörigen sind sehr herzlich zu den Kreuzwegandachten an den **Fastensonntagen** jeweils um **13.30 Uhr** in **Aicha vorm Wald** und **Weferting** und jeweils um **14.00 Uhr** in **Fürstenstein**, **Oberpolling** und **Nammering** eingeladen. Nehmen Sie sich diese Zeit, um betend den Kreuzweg Jesu mitzugehen!

### Exerziten im Alltag des KDFB Aicha v. W.

Der Kath. Frauenbund Aicha vorm Wald lädt zu **Exerziten im Alltag ins Pfarrheim Aicha vorm Wald** ein. Die Termine für die Exerziten sind **20.02./27.02/13.03** und **20.03.2015**. Beginn ist jeweils um **19.00 Uhr**.

**Bitte beachten:** Der **Abgabetermin** für Hl. Ämter, Hl. Messen und andere Veröffentlichungen in den nächsten Pfarnachrichten ist **Mittwoch, der 18. Februar 2015**.



## Tage des Glaubens im Dekanat Vilshofen

In der Fastenzeit 2015 finden im Dekanat Vilshofen „Tage des Glaubens“ statt. Am **1. März 2015** wird um **19.00 Uhr** in der **Vilshofener Stadtpfarrkirche der Eröffnungsgottesdienst** mit H.H. Domdekan Msgr. Dr. Hans Bauernfeind, H.H. Dekan Christian Altmannspurger und weiteren Priestern des Dekanates Vilshofen gefeiert. Die Tage des Glaubens sind eine Gelegenheit, zu entdecken, was uns der christliche Glaube gibt und welche Antworten wir mit seiner Hilfe finden können. Schließlich wollen diese Tage helfen, die je eigene Beziehung zu Jesus Christus in der Fastenzeit neu und tief zu erfahren oder vielleicht wieder zu entdecken. Sie alle aus dem gesamten Dekanat sind zu den einzelnen Veranstaltungen in diesen Tagen recht herzlich eingeladen!

### Hier die einzelnen Termine im Überblick:

1. März 2015 Eröffnungsgottesdienst Vilshofen, Stadtpfarrkirche, 19.00 Uhr.
2. März 2015 Glauben und Leben, wie geht das im Alltag? - Spiritueller Abend, Referentin: Sr. Conrada Aigner, Garham, Pfarrheim, 19.00 Uhr.
3. März 2015 „Sakramente – Liebeserklärungen Gottes in den Feiern der Kirche“, Referent: Gerhard Eckmüller, Beutelsbach, Jugendheim, 19.00 Uhr.
4. März 2015 Wurzeln geben und Flügel wachsen lassen, Religiöse Erziehung für Eltern von Kindern zwischen 3 und 12 Jahren und alle die Kinder erziehen, Referent: Josef Veit, Ortenburg, Pfarrheim, 19.00 Uhr.
5. März 2015 Großspuriger Macher – kleinlauter Versager. Petrus - ein Mannsbild in Jesu Gefolgschaft!, Referent: Walter Sendner, Alkofen, Pfarrheim, 19.00 Uhr.
6. März 2015 Weltgebetstag der Frauen: „Begriffst Ihr meine Liebe?“ von Frauen auf den Bahamas vorbereitet, Ökumenische Gottesdienste in Kirchen oder Pfarrheimen.
7. März 2015 „Offenes Singen“ neuer Lieder aus dem Gotteslob, Leitung: Regionalkantor Martin Bender, Vilshofen, Pfarrzentrum, 14.00 Uhr.
7. März 2015 Sinn gesucht – Gott erfahren, Erlebnispädagogik im christlichen Kontext ab 14 Jahren, Neustift (bei Ortenburg), 15.00 Uhr – 22.00 Uhr, Verpflegung: 5 Euro, Anmeldung im kirchlichen Jugendbüro Passau: Kjb.passau@bistum-passau.de.
8. März 2015 „Empört Euch“, Dekanatsjugendgottesdienst, Zelebrant: Pfarrer Sebastian Wild, Windorf, Pfarrkirche, 19.00 Uhr.
9. März 2015 Meine Lebensquellen entdecken – Abend zur Stärkung, Referentin: Sr. Conrada Aigner, Neustift (bei Ortenburg), Gemeinschaftshaus, 19.00 Uhr.
10. März 2015 „Warum der Sonntag Christen heilig ist“, Referent: Msgr. Dr. Bernhard Kirchgessner, Vilshofen, Pfarrzentrum, 19.00 Uhr.
11. März 2015 Wurzeln geben und Flügel wachsen lassen, Religiöse Erziehung für Eltern von Kindern zwischen 3 und 12 Jahren und alle die Kinder erziehen, Referent: Josef Veit, Aicha vorm Wald, Gasthof Stauder, 19.30 Uhr.
12. März 2015 Der Umgang mit Verlust und Trennung. Trauerbegleitung in Familie und Gemeinde, Referentin: Margret Döberl, Eging am See, Pfarrheim, 19.00 Uhr.
15. März 2015 Dekanatskreuzweg, Stadtpfarrkirche Vilshofen, 14.00 Uhr.
16. März 2015 „Erbsünde. Wie Störungen der Familienordnung über Generationen hinweg wirken und behoben werden“, Referent: Helmut A. Höfl, Kloster Neustift (bei Ortenburg), 19.00 Uhr.
17. März 2015 „Vergeben - Verzeihen - Versöhnen. Wie der Glaube helfen kann, Beziehungen zu heilen“, Referent: Helmut A. Höfl, Nammering, Pfarrheim, 19.00 Uhr.
18. März 2015 „BURN“-Abend, Ehemalige „Missionare auf Zeit“ erzählen von ihren Erfahrungen, Eging am See, Pfarrheim, 19.00 Uhr.
19. März 2015 „Was tun Christen, wenn sie Liturgie feiern?“, Referent: Msgr. Dr. Bernhard Kirchgessner, Pleinting, Pfarrheim, 19.00 Uhr.
23. März 2015 Gottesdienste mit Kindern und Familien gestalten, Referent: Josef Veit, Aunkirchen, Pfarrheim, 19.00 Uhr.
24. März 2015 Geistliche und bibeltheologische Einführung in die Lesungen der Osternacht, Referentin Dr. Andrea Pichlmeier, Vilshofen, Pfarrzentrum, 19.00 Uhr.
25. März 2015 Exerzitien nach Ignatius von Loyola – Was versteht man darunter?, Referentin: Sr. Conrada Aigner, Hofkirchen, Gasthof Buchner, 19.00 Uhr.

Die **Kath. Pfarrkirchenstiftung Aicha vorm Wald** sucht für sein „HAUS FÜR KINDER“ (Kindergarten und Krippe) St. Peter und Paul in Aicha vorm Wald zum nächstmöglichen Zeitpunkt eine/n

### Erzieherpraktikantin/Vorpraktikantin

befristet vom 01.09.2015 bis 31.08.2016

Die wöchentliche Arbeitszeit beträgt 39 Stunden.

Neben der fachlichen Qualifikation und persönlichen Eignung erwarten wir, dass sich der/die Bewerber/in mit den Grundsätzen der katholischen Kirche und der Caritas identifiziert.

Die Vergütung erfolgt nach dem Arbeitsvertragsrecht der Bayr. (Erz-)Diözesen (ABD).

Ihre schriftliche Bewerbung richten Sie bitte bis 20.02.2015 an:

#### Katholische Pfarrkirchenstiftung

Burgstraße 8

94538 Fürstenstein

Telefonische Auskünfte erhalten Sie unter: Tel.: 08544/7334 oder 08504/1608.

## FÜRSTENSTEIN - OBERPOLLING

Samstag, 14.02. Hl. Cyrill (Konstantin) Mönch u. Hl. Methodius, Bischof

**Oberpolling 16.00 Uhr Heiliges Amt**

Theresa u. Michael Gsödl f. Eltern u. Schwiegereltern Richard u. Maria Gsödl  
Sonja Hofbauer m. Fam. f. Onkel z. Stg.  
Angela Obermeier f. Bruder u. Onkel Josef Straßburger z. Gtg.  
die Nachbarschaft Hinterberg f. Georg Besendorfer

Sonntag, 15.02. **6. SONNTAG IM JAHRESKREIS**

**Fürstenstein 10.15 Uhr Heiliges Amt - Jugend- und Familiengottesdienst -**

Fam. Regina Hartenberger f. Ehemann, Vater, Schwiegervater u. Opa z. Stg.  
Alfred Schäffer f. Mutter Betty Schätzl  
Adolf Maier f. Oma Betty Schätzl  
Fam. Peter Ranzinger f. Christopher Weber  
Fam. Erwin Anetsberger f. Elisabeth Kern  
Fam. Margit u. Josef Schleder m. K. f. Elisabeth Kern  
**musikalisch gestaltet vom Chor „Horizont“ aus Oberpolling**



Mittwoch, 18.02. **Aschermittwoch**

**Fürstenstein 19.00 Uhr Heiliges Amt mit Aschenauflegung**

Brigitte Faschingbauer m. Fam. f. Ehemann, Vater u. Schwiegerv. z. Stg.  
SV Fürstenstein f. Hugo Enzesberger  
Magdalena Katzlinger f. Nachbarn Franz Peschl  
Fam. Liebwein f. Nachbarn Franz Peschl



Donnerstag, 19.02. **Donnerstag nach Aschermittwoch**

**Oberpolling 19.00 Uhr Heilige Messe mit Aschenauflegung**

e. g. P. f. die Leidenden  
Alois u. Rosa Weiboltshamer f. bds. Eltern u. Großeltern



Samstag, 21.02. Hl. Petrus Damiani, Bischof, Kirchenlehrer

**Oberpolling 16.00 Uhr Heiliges Amt**

Magdalena Brenninger m. K. f. Ehemann u. Vater z. Stg.  
Fam. Barbara Schäffner u. Fam. Bieler f. Anna Bürger  
Rosa Heining f. Schwiegersohn Georg Besendorfer

Sonntag, 22.02. **1. FASTENSONNTAG**

**Fürstenstein 10.15 Uhr Heiliges Amt**

Reinhard, Doris u. Stefanie Salzinger f. Betty Schätzl  
Reinhard, Doris u. Stefanie Salzinger f. Eltern Erna u. Bernhard Salzinger  
Genoveva Schrottenbaum m. K. f. Ehemann u. Vater z. Gtg.  
Christine Luedecke u. Fam. Elisabeth Sauer f. Stephan Laqua  
Fam. Alois Straßer u. Fam. Frank Kubitschek f. Stephan Laqua



**Oberpolling 11.30 Uhr Taufe der Kinder Alexander Schneider und Tanja Maier**

**Fürstenstein 14.00 Uhr Kreuzwegandacht**



Dienstag, 24.02. HL. MATTHIAS, Apostel

**Fürstenstein 15.30 Uhr Rosenkranz - Andacht**



**Fürstenstein 16.00 Uhr Heilige Messe**

zu Ehren der Auferstehung Jesu  
Fam. Ludwig Kern f. Herbert Hobelsberger  
Fam. Oskar Moritz f. Herbert Hobelsberger  
Fam. Köppl. Entschenreuth f. Matthias Kern  
Fam. Helmut Hartl f. Matthias Kern  
Sellmayer Evi u. Franz, Nammering f. Matthias Kern  
Patrick Ziermaier f. Oma Anna Ziermaier  
Centa Leutgeb m. K. f. Ehemann, Vater Schwiegerv. u. Opa z. Stg.  
Brunhilde u. Pascal Maurer f. Papa u. Opa z. Gtg.

Donnerstag, 26.02. **Donnerstag der 1. Fastenwoche**

**Oberpolling 16.00 Uhr Heilige Messe**

Fam. Konrad Winklmeier f. Vater z. Ntg.  
Hans u. Regina Waginger f. Max Weigl  
Christa Rössler m. K. f. Heinz Bommel

## AICHA V. WALD - WEFERTING

Samstag, 14.02. Hi. Cyrill (Konstantin) Mönch u. Hi. Methodius, Bischof

**Weferting 19.00 Uhr Heiliges Amt**  
Fam. Georg Stauder u. Fam. Hans Grubmüller f. Anna Dichtl  
Fam. Max Hartl f. Mutter, Schwiegermutter u. Oma z. Gtg.  
Geschwister Rimböck m. Familien f. Vater z. Stg.

Sonntag, 15.02. **6. SONNTAG IM JAHRESKREIS**

**Aicha v. Wald 9.00 Uhr Heiliges Amt**  
Rosa Hatzesberger, Wollmering f. Ehemann z. 85. Gtg.  
Anneliese u. Johann Endl f. bds. Eltern u. + Angehörige  
Otto Kapfhammer f. Schwester Marianne Kapfhammer-Nagl u. verst. Angehörige  
Familie Schäfer f. Mutter u. Schwiegerm. z. Stg. u. Cousine z. Gtg.  
Fam. Josef Schmalhofer, Minsing f. Mutter u. Oma z. Stg.  
Fam. Ellenbach f. Vater z. Stg.  
Gertraud Dangl f. Ehemann Alfons z. Stg.

Mittwoch, 18.02. **Aschermittwoch**

**Aicha v. Wald 19.00 Uhr Heiliges Amt mit Aschenauflegung**  
Fam. Luise Grubmüller f. + Angehörige  
Fam. Gerl-Riesinger f. Günther u. verst. Angehörige  
Fam. Anna Kerschhackl f. Mutter u. Oma Emilie Weber z. Gtg.



Freitag, 20.02. **Freitag nach Aschermittwoch**

**Aicha v. Wald 18.30 Uhr Rosenkranz - Andacht**

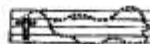

**Aicha v. Wald 19.00 Uhr Heiliges Amt**  
Georg Willmerdinger m. K. f. Ehefrau u. Mutter z. Stg.  
Geschw. Sagerer f. Mutter, Schwiegermutter, Oma u. Uroma z. Stg. u. f. Tante Reserl  
Fam. Franz Ragaller f. Waltraud Betz  
Christian, Bettina u. Nadja m. Fam. f. Oma Franziska Winter  
Fam. Kellermann u. Stadlbauer, Harsdorf f. Franziska Winter

Samstag, 21.02. Hi. Petrus Damiani, Bischof, Kirchenlehrer

**Weferting 19.00 Uhr Heiliges Amt**  
Josef u. Marianne Strauß f. Hildegard Unertl  
Josef u. Eva Kainz f. Mutter u. Schwiegermutter

Sonntag, 22.02. **1. FASTENSONNTAG**

**Aicha v. Wald 9.00 Uhr Heiliges Amt**  
Fam. Geisler f. Schwiegereltern u. Oma u. Opa  
Fam. Herde f. Tante Maria Wecker  
Fam. Ulirsch f. Tante Maria Wecker  
Fam. Wolfgang Zettl f. Sohn u. Bruder Wolfgang z. Stg.  
Agnes Rossa f. Ehemann z. Stg. u. nach Meinung  
Fam. Irmgard Schmalhofer f. Schwester, Schwägerin u. Tante  
Fam. Ludwig Meier f. Bruder, Schwager u. Onkel z. Stg.  
Fam. Stauder f. verst. Eltern



**Aicha v. Wald 13.30 Uhr Kreuzwegandacht**

**Weferting 13.30 Uhr Kreuzwegandacht**



Mittwoch, 25.02. Hi. Walburga, Äbtissin

**Aicha v. Wald 19.00 Uhr Heilige Messe**  
Maria Aulinger f. gute Nachbarin Marianne Nagl-Kapfhammer  
Fam. Christmeier, Krüglmühle f. Marianne Nagl-Kapfhammer  
Fam. Grubwinkler f. Großeltern Anna u. Josef  
Fam. Siegfried Bürgermeister jun. f. Franz Sigl  
Jakob Koller, Wiening f. Franz Sigl  
Werner Hausinger f. ehem. Chef Franz Sigl  
Fam. Luise Grubmüller f. + Angehörige  
Fam. Georg Stauder f. Irma Seidl  
Fam. Willi Stauder f. Irma Seidl

Freitag, 27.02. Freitag der 1. Fastenwoche

**Aicha v. Wald 18.30 Uhr**  
**Aicha v. Wald 19.00 Uhr**

**Rosenkranz - Andacht**  
**Heiliges Amt**

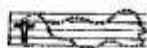

Fam. Therese u. Fritz Peter f. Sohn u. Bruder Michael z. Stg.  
I. Winter, Chr. Strauß u. E. Stadler f. Vater z. Stg. u. Mutter z. Gtg.  
Fam. Renate Würzburger f. Ehemann Max Würzburger z. Stg.  
Franziska u. Georg Eisenreich f. Aloisia Willmerdinger  
Fam. Franz Endl u. Otto Kapfhammer f. Aloisia Willmerdinger  
Ruth Walter u. Fam. Rossa f. Aloisia Willmerdinger

## NAMMERING

Sonntag, 15.02.

**6. SONNTAG IM JAHRESKREIS**

**Nammering 8.45 Uhr**

**Heiliges Amt - Familiengottesdienst -**

Gisela Moritz f. Schwager Johann Moritz  
Geschw. Obermeier f. Eltern Alois u. Erna Obermeier  
Fam. Anna Bauer f. Ehemann Alois Bauer u. Anna Segl z. Stg.  
Alois Seidenhofer sen. m. K. f. Ehefrau u. Mutter z. Gtg.  
Geschw. Liebl m. Fam. f. Mutter Maria Liebl z. Gtg.  
Fam. Willi Seidl sen. u. Herbert Seidl f. Anna Witschital  
Fam. Josef Hermann u. Fam. Elisabeth Obermeier f. Anna Witschital



Mittwoch, 18.02.

**Aschermittwoch**

**Nammering 9.00 Uhr**

**Heiliges Amt mit Aschenauflegung**

Fam. Adolf u. Otto Witschital f. Rosa Regner  
Ludwig Strauß, Renholding f. Rosa Regner  
Fred u. Helga Obermeier f. Josef Hartl  
Fam. Josef Bumberger u. Fam. Marianne Kusser f. Josef Hartl  
Fam. Franz Binder f. Josef Hartl  
Fam. Reserl Feichtinger u. Fam. Hans Feichtinger f. Josef Hartl  
Fam. Anna Zitzelsberger f. Katharina Liebl  
Fam. Josef Feichtinger f. Katharina Liebl



Sonntag, 22.02.

**1. FASTENSONNTAG**

**Nammering 8.45 Uhr**

**Heiliges Amt - Vorstellung des neuen Misereor-Hungertuches -**

Fam. Alois Winter u. Fam. Gerhard Winter f. Ib. Mutter, Schwiegerm. u. Oma z. Stg.  
Fam. A. Neumüller f. Ib. Nachbarn Heinz Bommel  
Robert Endl f. langjährigen Arbeitskollegen Heinz Bommel  
Katharina u. Fam. Manuela Bernkopf f. Johann Moritz  
Anna u. Helga Obermeier f. Johann Moritz  
Fam. Bauer, Renholding f. Ib. Mathilde Hauer  
Fam. Eller f. Mathilde Hauer  
Soneiha Hauer f. Mathilde Hauer



**Nammering 14.00 Uhr**

**Kreuzwegandacht**



Mittwoch, 25.02.

**Hl. Walburga, Äbtissin**

**Nammering 16.00 Uhr**

**Heilige Messe**

Marianne u. Alois Günthner f. Rosa Regner  
Fam. Josef Asen, Haitzing f. Rosa Regner  
Pfarrcaritas Fürstenstein/Nammering f. Anna Witschital  
Pfarrcaritas Fürstenstein/Nammering f. Walter Bernkopf  
Fam. Ludwig Traxinger f. Katharina Liebl  
Fam. Veronika Bumberger f. Katharina Liebl  
Fam. Rosa Endl f. Heinz Bommel

### Im Pfarrverband sind für Sie da:

Dekan Christian Altmannspurger

Tel.: 08504/1608

e-mail: [christian.altmannspurger@bistum-passau.de](mailto:christian.altmannspurger@bistum-passau.de)

Pfarrvikar Sijil Muttikkal

Tel.: 08544/386

e-mail: [mjsigil@yahoo.com](mailto:mjsigil@yahoo.com) (0175-6764161)

Diakon Christoph Leuchtner

Tel.: 0170-8255182

e-mail: [christophleuchtner@googlemail.com](mailto:christophleuchtner@googlemail.com)

Gemeindeassistentin Jennifer Kinder

Tel.: 0160-96235426

e-mail: [jennifer.kinder@gmx.de](mailto:jennifer.kinder@gmx.de)

Gemeindeferent Alois Kufner

Tel.: 08544/1451

e-mail: [alois.kufner@web.de](mailto:alois.kufner@web.de)

Pfarrsekretärin Gabi Grymer

Tel.: 08504/1608

(Montag bis Mittwoch 8.30-12.00 Uhr in Fürstenstein)

Pfarrsekretärin Irmgard Reitberger

Tel.: 08504/1608

(Montag bis Mittwoch 8.30-12.00 Uhr in Fürstenstein)